יום שלישי, 9.9.25 י"ז באלול תשפ"ה | לכל הצגות הילדים ומתחמי המשפחות הכניסה חופשית (להצגות נדרש רישום מראש)

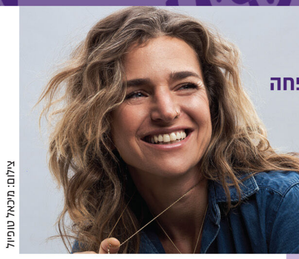

עלמה זֹהר

מופע אקוסטי חדש לכל המשפחה

18:00 | מורדות הדשא

מיטב השירים האהובים מכל האלבומים לקטנים ולגדולים.
גיטרה: זיו מורן.

מופע פתיחה
הכניסה חופשית

העיר הציורית

עיר המלאכות והבובות
19:30-16:30 | רחבת האריה השחור
הכניסה חופשית

במשך יומיים יוזמנו באי הפסטיבל: ילדים ומשפחות, לקחת חלק בבניית העיר והרחבתה.

תיאטרון קומקום מקים מתחם פעילויות תאטרליות ומשחקיות כעיר ציורית עם בתים, חלונות וחומה.

בעיר ייכנסו הילדים עם דמויות תאטריאלית שונות איתן יבנו את העיר, יכינו עציצים, ייצרו פסיפסים מרהיבים, ויכבסו ויתלו בדים צבעוניים.

המתחם יגדל ויתפתח במהלך הפסטיבל!

בואו ליצור, לשחק, ולעוף עם הדמיון!

"מתחם "העיר הציורית" בשיתוף מזיאון הטבע הירושלמי רעיון וביצוע תיאטרון קומקום

בכורה

סקוואק! | Squawk!

הצגה ציפורית-ליצנית
17:00 | המזרקה

הצגה ציפורית-ליצנית על חברות וקבלת האחר. הצגה בשפה הציפורית לכל המשפחה.

שחקנים יוצרים: אברהם בנסון, נויה שוורץ
במאי: הראל מרקו ישורון

DJ זיו בראשי

21:00-16:30 | רחבת האריה השחור

דייט מקרטון

מיצב במרחב
16:30 | מיצב במרחב | הכניסה חופשית

זוג קרטון שקפא ברגע של אינטימיות מוזרה. הוא מדבר, היא מקשיבה. לפעמים להפך. הם יושבים – או בעצם מתכוננים – לדייט שכבר נמשך לנצח.

המיצב מזמין את הצופה להתקרב, להאזין, לנחש.

יוצר: מיכה כהן

בכורה

מימינכם תוכלו לראות

20:00 | הצגה נודדת | ₪55

מדריך טיולים ירושלמי מוביל סיור שגרתי ההופך למסע קומי-פיוטי בין זיכרונות, אהבות ושברי חיים, שלו ושל העיר

מחזאי: נדב רוזיאביץ'
במאי: ינון שאזן
שחקנים: ינון שאזן, אריאל אליאסי, ליאור רועי

נקודת המפגש במזרקה

שירי מכות מצרים

תיאטרון מיקרו
20:00 | המערה | ₪55

עיבוד בימתי יוצא דופן לפואמה "שירי מכות מצרים" מאת נתן אלתרמן, המביאה את סיפורם של אב ובנו המנסים לשרוד את עשרת המכות במצרים העתיקה – מסע בין דם, חושך, אש, ובכורות.

שירי מכות מצרים היא יצירה תלוית מקום – היא עולה בכל פעם בחלל אחר ומשתנה בהתאם למרחב שבו היא מתרחשת. הפעם בעיבוד מיוחד לכבוד פסטיבל 360.

עיבוד ובימוי: יפים רינגברג
משתתפים: יוסף אלבלק, גבריאלה ליצ'מן, אילון פרבר, יפים רינגברג
מוזיקה: אילון פרבר תאורה: ייבגני לשצ'נקו
סאונד: ואדים ירוחין

כאן ועכשיו - סרטי אנימציה

מועמדי פרס אופיר
21:00 | 22:00 | תעלת המים | הכניסה חופשית

בכורה

חיים קצרים, עיר נצח

21:00 | מורדות הדשא | ₪55

צביה מרגליות בספוקן וורד על החיים בירושלים בפרט, ובארץ בכלל. קצבי, חד, מעורר מחשבה ומלא אהבה.

על הפסנתר והאנרגיה - שירן בן טוב.

סימבה

מסיבת אזניות נודדת
21:30 | 22:00 | המזרקה
הכניסה חופשית בהרשמה מראש

כל מה שטוב במסיבה, סיור, סדנה ומופע. מסע מוזיקלי ותנועתי נודד במרחב שמשחרר לחץ, מחבר מעבר למילים בשמחת חיים מתפרצת.

הזדמנות לגלות את המרחב הציבורי מתוך שחרור וחגיגה. בואו לחגוג את החיים!

מנחה ומרקיד: יונתן ברנר

יום רביעי, 10.9.25 י"ח באלול תשפ"ה | לכל הצגות הילדים ומתחמי המשפחות הכניסה חופשית (להצגות נדרש רישום מראש)

העיר הציורית

עיר המלאכות והבובות
19:30-16:30 | רחבת האריה השחור
הכניסה חופשית

במשך יומיים יוזמנו באי הפסטיבל: ילדים ומשפחות, לקחת חלק בבניית העיר והרחבתה.

תיאטרון קומקום מקים מתחם פעילויות תאטרליות ומשחקיות כעיר ציורית עם בתים, חלונות וחומה.

בעיר ייכנסו הילדים עם דמויות תאטרליות שונות איתן יבנו את העיר, יכינו עציצים, ייצרו פסיפסים מרהיבים, ויכבסו ויתלו בדים צבעוניים.

המתחם יגדל ויתפתח במהלך הפסטיבל!

בואו ליצור, לשחק, ולעוף עם הדמיון!

"מתחם "העיר הציורית" בשיתוף מזיאון הטבע הירושלמי רעיון וביצוע תיאטרון קומקום

DJ זיו בראשי

21:00-16:30 | רחבת האריה השחור

בכורה

המזוודה

17:00 | מורדות הדשא | הצגת ילדים

מתוך מזוודה נשכחת נשמעות דפיקות ילד-אבא פותח אותה ומגלה עולם שמזכיר לו נשכחות וחוויות שעבר עם אבא.

מופע המשלב חפצים ובובות מעיסת נייר.

משחק וכתיבה: ניר לנדא
מעצבת: מיכל כרמון
המופע כולל שיחה עם האמן ומפגש עם הבובות

מיצים לאמיצים

18:00 | הבוסתן | הצגת ילדים

לאזדרכת המכשפה יש גינה מופלאה של צמחי מרפא. אם אתם משתעלים, מצונים, או יש לכם אדמת, שפעת או קדחת – זו לא הגינה בשבילכם...

אבל אם אתם חוששים ממבחן שמתקרב, מקולות של אזעקות, ממקומות חדשים או מחלומות מפחידים – בדיוק בשביל זה היא כאן! מופע עם סדנא.

יצירתן של רותם גולדנברג וקרן כץ

בכורה

דייט מקרטון

מיצב במרחב
16:30 | מיצב במרחב

זוג קרטון שקפא ברגע של אינטימיות מוזרה. הוא מדבר, היא מקשיבה. לפעמים להפך. הם יושבים – או בעצם מתכוננים – לדייט שכבר נמשך לנצח. המיצב מזמין את הצופה להתקרב, להאזין, לנחש.

יוצר: מיכה כהן

בכורה

מחכים לקודקוד

קומדיה מוזיקלית קרבית
20:00 | 21:30 | המזרקה | ₪55

הערכת מצב:
מיקומנו- בעולם הכפימי, בחזית הלחימה.
כוחותינו- 4 מילואימניקים וחוש הומור.
אויב- כחד, געגוע וקהות חושים.
משימתנו- לחזור שלמים הביתה.
אמצעים- גיטרה קלידים מפוחית וביצה מרשרשת.

יוצר ובמאי: מתן לוי
שחקנים יוצרים: מתן לוי, אריאל אליאסי, ארד גכטמן, איתי סלהוב

מטא-תמי

סולו לפרפורמרית אחת
20:15 | אמפי קטן | ₪55

מופע הרצאה, סולו לפרפורמרית אחת וללהקה שלמה של בנות דמותה. אינטגרציה מעוררת מחשבה על הגוף כנקודת מוצא. כוריאוגרפיה וביצוע: תמי יצחקי

בכורה

בין אשה למקום

21:00 | המערה | ₪55

שרי עציץ וגיא סטריער. מופע מוזיקלי הלוקח את הקהל לטיול מתקום למקום, מנקודת מבט של אישה שיש לה מערכת יחסים מורכבת וסנטימנטלית עם גיאוגרפיה ישראלית.

כאן ועכשיו - סרטי אנימציה

מועמדי פרס אופיר
21:00 | 22:15 | תעלת המים | הכניסה חופשית

יום חמישי, 11.9.25 י"ט באלול תשפ"ה | לכל הצגות הילדים ומתחמי המשפחות הכניסה חופשית (להצגות נדרש רישום מראש)

אופני התקווה

מיצג בתנועה
19:30-17:00 | רחבת האריה השחור
הכניסה חופשית

זוג חברי קיבוץ שבאים לוודא שכולם במשמרת. מי בלול מי בפרות, ומי במכבסה רכובים על אופני התקווה יעשו שטות וחגיגה

מתחם חוויתי ומקפיץ - לכל המשפחה רוכבים וליצנים: דני ברוסובני ואנאל בלומנטל – D&A

בכורה

המזוודה

18:00 | רחבת האריה השחור
הצגת ילדים

מתוך מזוודה נשכחת נשמעות דפיקות ילד-אבא פותח אותה ומגלה עולם שמזכיר לו נשכחות וחוויות שעבר עם אבא.

מופע המשלב חפצים ובובות מעיסת נייר

משחק וכתיבה: ניר לנדא
מעצבת: מיכל כרמון
המופע כולל שיחה עם האמן ומפגש עם הבובות

DJ זיו בראשי

21:00-16:30 | רחבת האריה השחור
הכניסה חופשית

בכורה

מימינכם תוכלו לראות

19:30 | הצגה מטיילת | ₪55

מדריך טיולים ירושלמי מוביל סיור שגרתי ההופך למסע קומי-פיוטי בין זיכרונות, אהבות ושברי חיים, שלו ושל העיר
מחזאי: נדב רוזיאביץ'
במאי: ינון שאזן
שחקנים: ינון שאזן, אריאל אליאסי, ליאור רועי

נקודת המפגש במזרקה

סיור פיסול בינלאומי בגן

17:00
₪50

בהדרכת דליה מאלץ מורת דרך מוסמכת ומתמחה בסיורי אמנות. (הכרטיס כולל כניסה למופע הסיום של אנסמבל הפיוט).

נקודת המפגש במלון קינג דייויד

בכורה

שיר ידידות - מופע מחול

20:00 | המזרקה | ₪55

"שיר ידידות" הוא שם נרדף לשירת הבקשות, מסורת עתיקה של יהודי מרוקו. קבוצת רקדנים יוצרים תדר חדש בהשראת מסורת זו, מניעים חיבור והתעלות.

אלה גרינבום – כוריאוגרפיה, ריקוד ושירה

אנסמבל הפיוט

ליבי ער
21:00 | מורדות הדשא | ₪35
מופע סיום

18 נגנים וזייטנים, הנפרשים על פני שלושה דורות, במופע עשיר וססגוני, הפותח את הלב, מול חומות העיר.

פסטיבל 360
והשנה – עשור לפסטיבל!

פסטיבל 360 הוא תלוי מקום - כל מופע שבו שואב השראה מהמיקום שבו הוא מתקיים.

השנה נבחר גן בלומפילד וסביבתו שיהפכו לזירה חיה ומלאת קסם של יצירה מקורית הקשובה לקולות המקום, לאנשיו ולרוח הזמן.
הפסטיבל שם לו למטרה להנגיש תיאטרון איכותי לכלל הציבור - ילדים, צעירים, משפחות ומבוגרים ולחשוף יצירות חדשות ומקוריות.
בפסטיבל יוצגו 7 בכורות תיאטרוניות שיעלו לראשונה.
הפסטיבל שואף לתת חוויה תרבותית שלמה שמקפלת בתוכה את היופי של ירושלים ואת עושר המפגש בין אוכלוסיותיה.
הפסטיבל מזמין אתכם להסתובב ולהרחיב את נקודת המבט כפי שלא חוויתם מעולם.
בתפילה לימים של שלום, ובשובם של כולם הביתה.

יצחק לאור
מנהל אמנותי

פסטיבל 360 לתאטרון במרחב הציבורי 2025
האגף לתרבות ואמנויות עיריית ירושלים
ובתמיכת משרד התרבות

ניהול כללי של הפסטיבל
נורית אחדות מנהלת המחלקה לתאטרון עיריית ירושלים

ניהול אמנותי
יצחק לאור

ניהול תוכן מתחמים
מתחם תאטרון קומקום, סיור פיסול בגן ומופע פתיחה
נורית אחדות

מתחם סרטי אנימציה נורית אטיאס קליין

מפיק ראשי רם וייס

אדמיניסטרציה הפקה והזנת אתר לוטם בנבנישתי

ניהול סושיאל רומי

קידום מדיה רועי זינגר

עיצוב גרפי סטודיו איקן מס

פסטיבל תיאטרון במרחב הציבורי 360°
פרטים באתר עיריית ירושלים

הזכות לשינויים שמורה, הארוע מאובטח, מומלץ להצטייד בלבוש חם
*פסטיבל 360 נוסד ביוזמת אדם יכין מתיאטרון "האיל המרקד" ואנו מודים לו על חגיגת עשור לפסטיבל!

משרד התרבות והספורט

ירושלים, אין כמוה בעולם

פסטיבל תיאטרון במרחב הציבורי 360°

חוגגים עשור לפסטיבל

שלישי-חמישי 9-11.9.25

ט"ז-י"ח באלול תשפ"ה | גן בלומפילד, ירושלים

לרישום ולרכישת כרטיסים